

Unione Pedemontana: 359 domande presentate in una settimana per i buoni spesa

PER RICHIEDERE IL CONTRIBUTO CI SARÀ TEMPO FINO AL 15 APRILE

🕒 8 Aprile 2021



Mi piace

Quando manca ancora una settimana alla scadenza dei termini per la presentazione delle domande, sono già **359 le famiglie residenti nella Pedemontana che hanno chiesto di poter accedere ai buoni spesa** finanziati dallo Stato, che per i cinque comuni dell'Unione (Collecchio, Felino, Montechiarugolo, Sala Baganza e Traversetolo) ammontano complessivamente a 265.000 euro.

Il dato relativo alle domande presentate si riferisce alle 17 di ieri, mercoledì 7 aprile, esattamente a una settimana di distanza dall'apertura dei termini che scadranno giovedì 15 aprile.

Requisito fondamentale per poter accedere al contributo, è un indice ISEE (ordinario o attualizzato) non superiore ai 20mila euro. I buoni sono, inoltre, destinati prioritariamente a chi si trova in difficoltà economiche a causa dell'emergenza covid. A ricevere le domande e a svolgere l'istruttoria per la verifica dei requisiti richiesti è, così come per le erogazioni precedenti, **Pedemontana sociale**, l'azienda che si occupa di gestire i servizi alla persona dell'Unione.

Chi può richiedere i buoni

I buoni possono essere richiesti, **per un solo nucleo familiare**, dai cittadini **residenti nei comuni dell'Unione**, di **nazionalità italiana** o di un **Paese dell'Unione Europea**, oppure **extracomunitari con regolare titolo di soggiorno valido** (di breve o di lunga durata).

I contributi vengono **destinati prioritariamente a coloro che a seguito della pandemia abbiano subito un calo del lavoro o abbiano perso la propria occupazione, con un conseguente impatto negativo sul reddito**. La precedenza viene data, inoltre, ai **nuclei che non abbiano già beneficiato di altre forme di contributi pubblici** dal primo ottobre 2020 al 31 marzo 2021, come ad esempio il reddito o la pensione di cittadinanza, Naspi, locazione di alloggi ERP, indennità di mobilità, cassa integrazione guadagni oppure altre misure di aiuto economico a livello locale o regionale. **Non possono accedere ai buoni i nuclei con un ISEE (ordinario o attualizzato) superiore ai 20 mila euro.**

La domanda per ottenere i buoni spesa deve essere **compilata e presentata on line**, attraverso il link pubblicato sul sito dell'Unione Pedemontana Parmense (www.unionepedemontana.pr.it) all'interno della relativa comunicazione in home page.

In caso di difficoltà e per chiedere informazioni per la compilazione, è possibile ricevere un **supporto telefonico da parte degli operatori dello Sportello sociale del proprio comune di residenza negli orari di apertura**. I contatti degli Sportelli sociali e gli orari di apertura sono disponibili sempre sul sito dell'Unione, cliccando sulla sezione *"Pedemontana Sociale"* e *"Dove Siamo"*.

La domanda, alla quale occorre allegare un documento d'identità valido e il frontespizio della certificazione ISEE, consiste in un'**autodichiarazione** circa la composizione e la condizione economica del nucleo familiare, con l'indicazione di altre eventuali forme di sostegno al reddito percepite dal medesimo nucleo. **Le domande prive dei requisiti richiesti o di sottoscrizione, oppure non compilate in ogni parte, non verranno ritenute valide.**

Composizione graduatoria ed entità del contributo

Nella composizione della **graduatoria** e nella determinazione dell'**entità del contributo**, che può arrivare ad un **massimo di 1000 euro**, oltre alla **situazione economica** vengono considerati il **numero dei componenti** del nucleo familiare e le seguenti **situazioni di fragilità**: nuclei numerosi (composti da almeno un genitore e tre figli minori, appartenenti alla stessa famiglia anagrafica, che siano figli del richiedente o del coniuge o ricevuti in affidamento preadottivo); presenza di familiari a carico con disabilità e/o anziani. Le situazioni di fragilità vengono considerate se il patrimonio immobiliare non supera gli 8mila euro.

L'erogazione dei buoni spesa sarà semplice. L'importo assegnato verrà infatti **caricato sulla tessera sanitaria** e potrà essere utilizzato per acquistare beni di prima necessità negli esercizi convenzionati, la cui lista è disponibile sempre sul sito dell'Unione Pedemontana Parmense.

Per utilizzare i buoni, occorrerà prima verificare che la cassa sia abilitata ai pagamenti con Tessera Sanitaria. Nei supermercati, ad esempio, si possono chiedere informazioni al "Servizio clienti".

I negozi di vendita generi alimentari e le farmacie ancora non convenzionate, possono aderire all'iniziativa inviando la domanda via email all'indirizzo **buonispesa@day.it**.

LEGGI ANCHE:

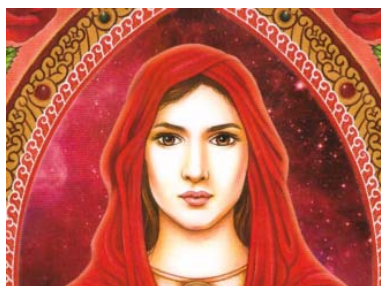

CULTURA E SPETTACOLI

Se le uova pasquali ci hanno fatto ingrassare diamo la colpa a Maria Maddalena, poi però preghiamola come la donna più santa della cristianità



ALICENONLOSA

INTERVISTA - Giuseppe Distante (M5S): "A Parma bisogna cambiare rotta. L'alleanza col Pd alle prossime comunali la valuteremo dopo, oggi non è una priorità"



ALIC

**La
19
Co**

PRIVACY

Privacy policy

DIRETTORE RESPONSABILE

Andrea Marsiletti